



VINÇOTTE CERTIGO vzw

Erkend Controleorganisme

Maatschappelijke zetel: Jan Olieslagerslaan 35 • 1800 Vilvoorde • België

BTW: BE 0821.076.888 • RPR Brussel • BNP Paribas Fortis: BE 19 0016 0117 0512 • BIC: GEBABEBB

Verslag nr.: 70103204

- Bollebergen 2a bus 12, 9052 Gent
- Jan Olieslagerslaan 35, 1800 Vilvoorde
- Noordersingel 23, 2140 Antwerpen
- Rue Phocas Lejeune 11, 5032 Gembloux

Tel: +32 9 244 77 11
 Tel: +32 2 674 57 11
 Tel: +32 3 221 86 11
 Tel: +32 81 432 611

gent@vincotte.be
 brussels@vincotte.be
 antwerpen@vincotte.be
 gembloux@vincotte.be



CN 042628

Resi code: 1

PROCES-VERBAAL VAN GELIJKVORMIGHEIDSONDERZOEK EN/OF CONTROLEBEZOEK VAN EEN ELEKTRISCHE LAAGSPANNINGSINSTALLATIE

Verantwoordelijke voor de werken :

Installatie :

Eigenaar of beheerder :

Naam, voornaam :	Naam, voornaam : <u>De Lille</u>	Eigenaar of beheerder : <u>IDEM</u>
.....	Adres <u>Brouwersstraat 15</u>
Ident. Kaart nr. :	Post nr. + Stad : <u>3000 Leuven</u>
BTW nr.: BE	Tel. <u>0473 69 4041</u>

Basis van het onderzoek : Algemeen Reglement op de Elektrische Installaties (AREI)

<input checked="" type="radio"/> Art 270	<input type="radio"/> ingebruikname	<input type="radio"/> wijziging	<input type="radio"/> uitbreiding	<input checked="" type="radio"/> Art 86	<input type="radio"/> Art 271 bis	<input checked="" type="radio"/> Woon eenheid
<input type="radio"/> Art 271	<input type="radio"/> mobiel	<input type="radio"/> tijdelijk	<input type="radio"/> Art 87	<input type="radio"/> Art 278	<input checked="" type="radio"/> Huishoudelijke werkeenheden
<input type="radio"/> Art 276	<input type="radio"/> periodiek	<input checked="" type="radio"/> controle	<input type="radio"/> Art 88	<input type="radio"/> Art	<input checked="" type="radio"/> Gemeenschappelijke delen
<input type="radio"/> Art 276 : verzwarend	<input checked="" type="radio"/> Art 276bis : verkoop van een woon eenheid			<input type="radio"/> Art ...	<input type="radio"/> Art	<input checked="" type="radio"/> Werkeenheden

Algemene gegevens elektrische installatie :

Gegevens verdelers	EAN	EAN niet meegedeeld	<input type="checkbox"/> kWh meter niet geplaatst
kWh meter nr. <u>66599928</u>	meterstand dag <u>1351</u>	nacht <u>823</u>	<input type="checkbox"/> kWh excl. nacht meter :
Bescherming aansluiting (A) : <input type="radio"/> 20 <input type="radio"/> 25 <input type="radio"/> 32 <input checked="" type="radio"/> 40 <input type="radio"/> 50 <input type="radio"/> 63 <input type="radio"/> 80 <input type="radio"/> 100	nr. :		
Gegevens installatie	Ontworpen voor U _N : <input type="radio"/> 230 V <input checked="" type="radio"/> 3x230 V <input type="radio"/> 3N400 V	Type aardelektrode :	
Maximale nominale stroom (A) : <input type="radio"/> 20 <input type="radio"/> 25 <input type="radio"/> 32 <input checked="" type="radio"/> 40 <input type="radio"/> 50 <input type="radio"/> 63 <input type="radio"/> 80 <input type="radio"/> 100	<input checked="" type="radio"/> Aardingslus <input type="radio"/> pen / baar		
Voedingsleiding hoofdbord : <u>5G</u> X <u>10</u> mm ² - Type : <u>XGB</u>		
Beschrijving installatie	Algemene differentieelstroominrichting : <u>40</u> A <u>300</u> mA	Aantal borden <u>1</u>	Aantal eindstroombanen : <u>22</u>
<input checked="" type="radio"/> zie bijlage(n)		

Metingen - testen - controles - verzegeling :

<input checked="" type="checkbox"/> Rechtstreekse aanraking	<input checked="" type="checkbox"/> Onrechtstreekse aanraking	<input checked="" type="checkbox"/> Montage	<input type="checkbox"/> Toestellen	<input checked="" type="checkbox"/> Materieel	<input checked="" type="checkbox"/> I>/doorsnede	<input checked="" type="checkbox"/> Schema's
<input checked="" type="checkbox"/> Aardingsweerstand : <u>716</u> Ω	<input checked="" type="checkbox"/> Algemeen isolatieniveau : <u>132</u> MΩ	<input checked="" type="checkbox"/> Controle foutlus	<input checked="" type="checkbox"/> Aardingscontinuïteit	<input checked="" type="checkbox"/> Test diff.	
Differentieelstroominrichting : <input type="checkbox"/> was verzegeld <input type="checkbox"/> werd verzegeld <input type="checkbox"/> werd niet verzegeld <input type="checkbox"/> kan niet verzegeld worden						

Inbreuken - Opmerkingen (voor de betekenis van eventuele codes : zie keerzijde)

Inbreuken Nieuwe installatie	<input checked="" type="checkbox"/> Nihil	 VINÇOTTE CERTIGO vzw Angelo Gallo 4235	Visum DNB of aangestelde :
Inbreuken Bestaande installatie	<input checked="" type="checkbox"/> Nihil		
Opmerkingen	<input checked="" type="checkbox"/> Nihil		

Besluit(en) :

- De nieuwe installatie voldoet -voldoet niet aan het AREI.
- De bestaande installatie voldoet -voldoet niet aan het AREI.

De installatie dient opnieuw gecontroleerd te worden vóór

16.10.2014
 door hetzelfde erkend organisme (*).

Agent bezoeker :

Naam : Angelo Gallo Agent nr. : 4235 Datum : 16.01.2014

Bijlage(n) : Situatieschema(s) : 3 Eéndraadsschema(s) : 1

Voor de directeur generaal : Handtekening

- Dit proces-verbaal dient bewaard te worden in het dossier van de elektrische installatie en dit dossier dient elke aangebrachte wijziging te vermelden.
 - De Federale overheidsdienst economie dient bij ieder ongeval, rechtstreeks of onrechtstreeks te wijten aan elektriciteit waarbij personen betrokken zijn, ingelicht te worden.
 - De controle heeft enkel betrekking op de zichtbare en toegankelijke delen van de installatie.
 - Op basis van de ter plaatse verkregen informatie is het niet mogelijk de datum van realisatie van de elektrische installatie vast te stellen.
 - Wij raden U aan om het (de) schema(s) te vervolledigen voor de delen die niet zichtbaar waren tijdens ons bezoek. In geval van twijfel over de veiligheid van deze elementen, nodigen we u ten eerste uit om een bijkomend controlebezoek te laten uitvoeren.
 (*) De werken, nodig om de inbreuken te doen verdwijnen die opgemerkt werden tijdens het controlebezoek, moeten zonder vertraging uitgevoerd worden en alle maatregelen moeten getroffen worden opdat de in overtreding zijnde installatie, indien ze in dienst blijft, geen gevaar vormt voor personen. Indien bij het nieuw controlebezoek, na max. 1 jaar, de overtredingen niet verdwenen zijn moet het erkend organisme een kopie van het proces-verbaal van het controlebezoek overmaken aan de Algemene Directie Energie die belast is met het hoog toezicht.

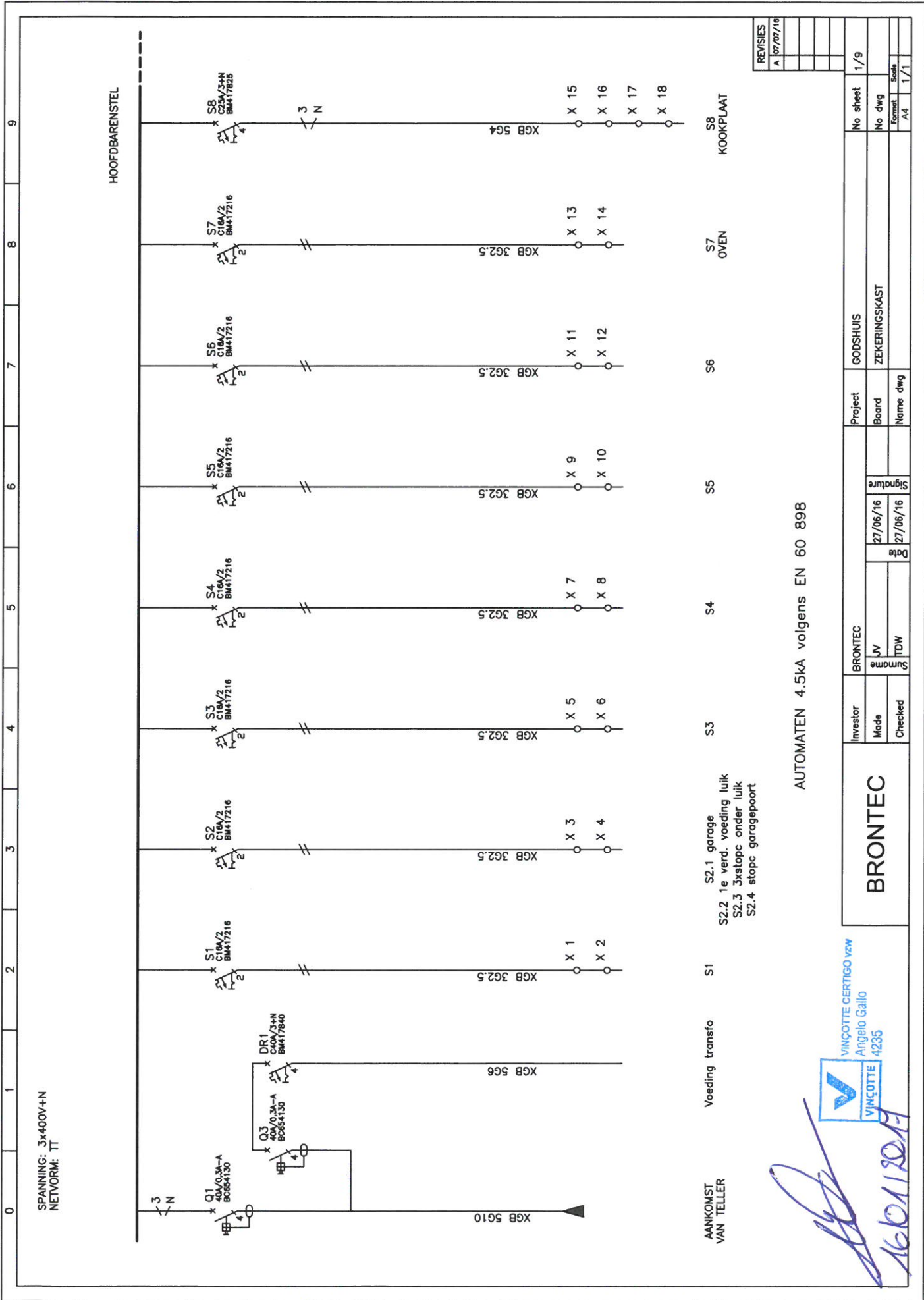

REVISIES	
A	10/07/16

No sheet	1/9
No dwg	No dwg
Formaat	A4
Schaal	1/1

Project	GODSHUIS
Board	ZEKERINGSKAST
Name dwg	

Investor	BRONTEC
Made	JV
Checked	Summe

Signature	
Date	27/06/16
Date	27/06/16

AUTOMATEN 4.5ka volgens EN 60 898

BRONTEC

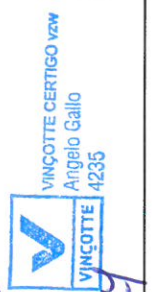

Handwritten signature
16/01/2017

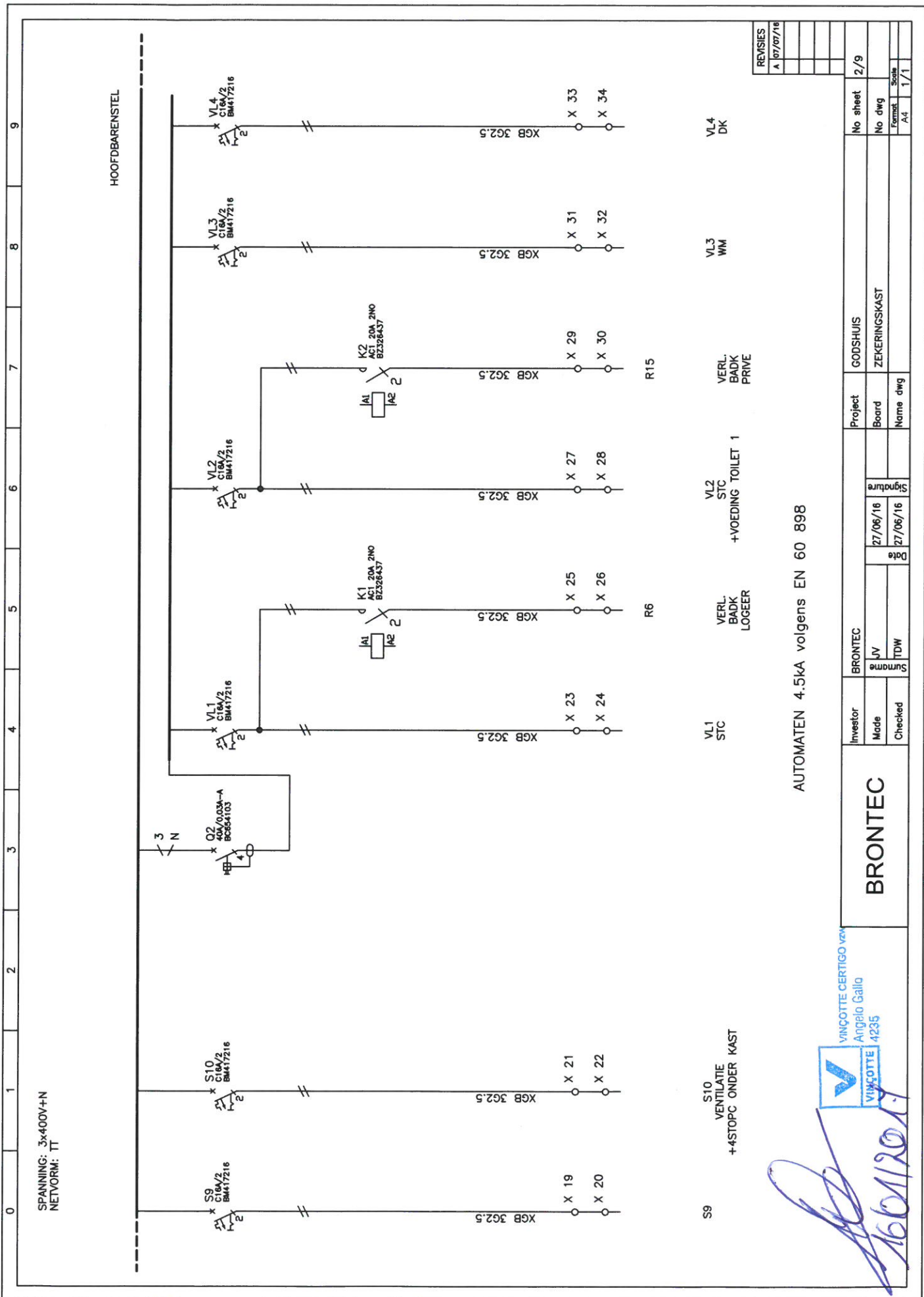

REVISIES	
A	07/07/16

AUTOMATEN 4.5kA volgens EN 60 898

Investor	BRONTEC	Project	GODSHUIS		No sheet	2/9
	Made		JLV	Board		ZEKERINGSKAST
Checked		Signature		Date	Format	Scale
					A4	1/1

VINCOTTE CERTIGO vzw
Angelo Gallo
VINCOTTE 4235

[Handwritten signature]

0 1 2 3 4 5 6 7 8 9

SPANNING: 3x400V+N
NETVOORM: TT

HOOFDBARENSTEL

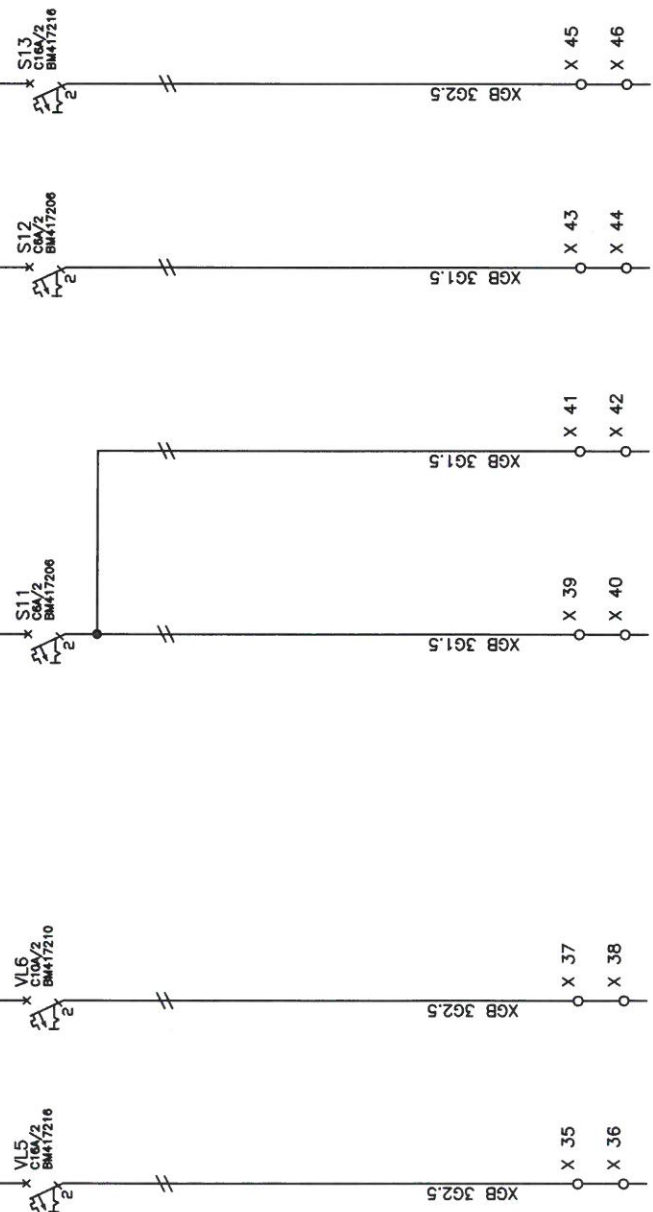

VL5
VW

VL6
VOEDING
CV KETEL

S11
VOEDING
VIDEOFOON

VOEDING
DOMOTICA

S12
VOEDING
ALARME

VOEDING
VERLICHTING
LIFT

REVISIES	
A	07/07/16

AUTOMATEN 4.5kA volgens EN 60 898

VINCOTTE CERTIGO vzw
Angelo Gallo
4235

[Handwritten signature]
16/01/2017

BRONTEC

Investor
Made
Checked

BRONTEC
JV
TDW

Project
Board
Name dwg

GODSHUIS
ZEKERINGSKAST

No sheet
No dwg
Format
Scale
Ad

3/9
1/1

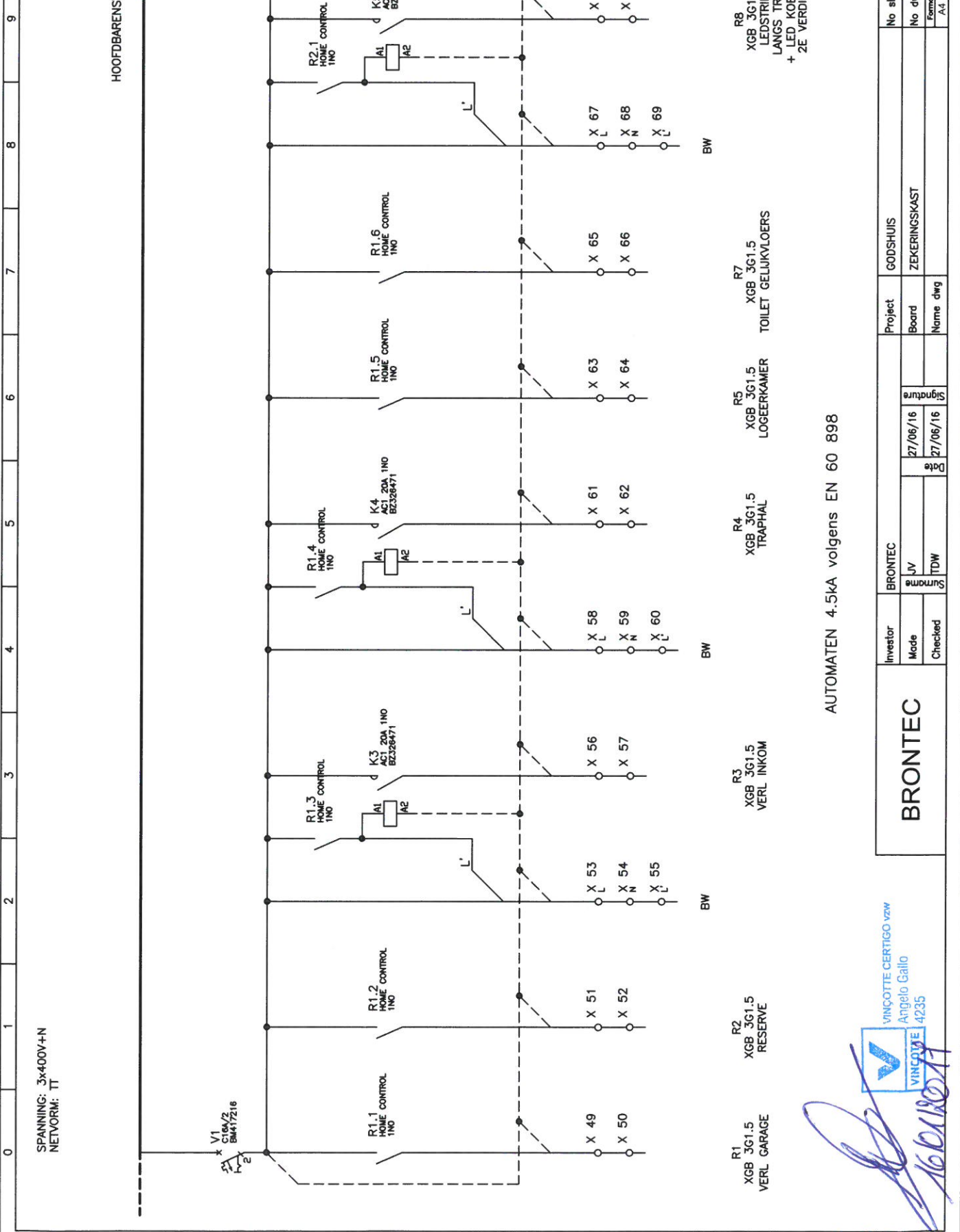

SPANNING: 3x400V+N
 NETVOORM: TT

HOOFDBARENSTEL

R1 XGB 3G1.5 VERL GARAGE
 R2 XGB 3G1.5 RESERVE
 R3 XGB 3G1.5 VERL INKOM
 R4 XGB 3G1.5 TRAPHAL
 R5 XGB 3G1.5 LOGEERKAMER
 R6 XGB 3G1.5 TOILET GELUKVLOERS
 R7 XGB 3G1.5 ZEKERINGSKAST
 R8 XGB 3G1.5 LEDSTRIP LANGS TRAP + LED KOEPEL + 2E VERDIEP

REVISIES
 A 07/07/16

Project: GODSHUIS
 Board: ZEKERINGSKAST
 Name dwg: 1/1

Investor: BRONTEC
 Made: J.V.
 Checked: TDW

Signature: 27/06/16
 Date: 27/06/16

AUTOMATEN 4.5kA volgens EN 60 898

BRONTEC

VINCOTTE CERTIGO vzw
 Angelo Gallo
 4235

VINCOTTE

Handwritten signature

0 1 2 3 4 5 6 7 8 9

SPANNING: 3x400V+N
NETVORM: TT

HOOFDBARENSTEL

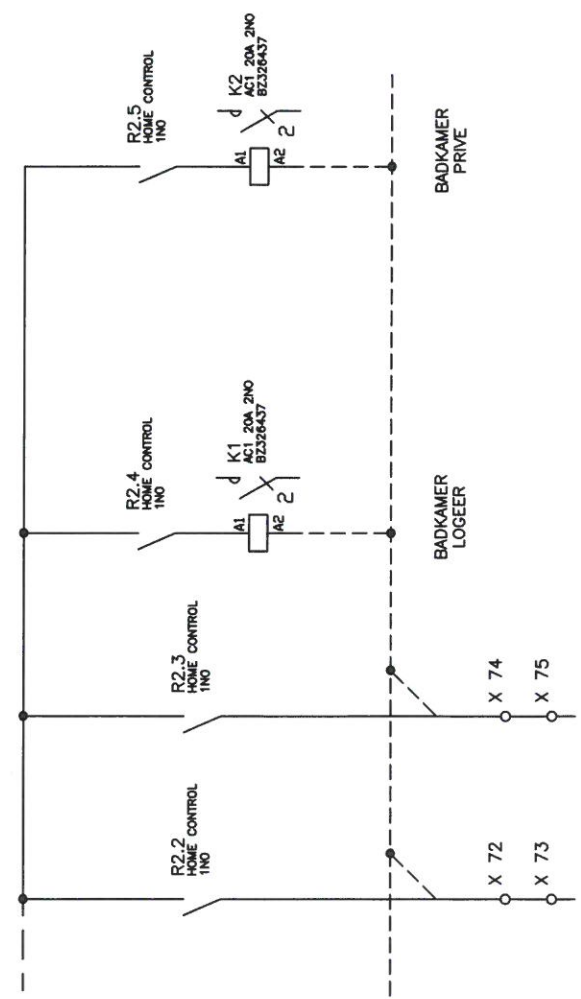

RB1
XGB 3G1.5
VERLICHTING
BUITEN
GELUIJKVOLERS

RB2
XGB 3G1.5
BUITENVERL
DAKTERRAS

BADKAMER
PRIVE

BADKAMER
LOGEER

AUTOMATEN 4.5ka volgens EN 60 898

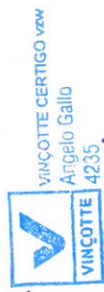

[Handwritten signature]
161011014

Investor		BRONTEC		Project		GODSHUIS		No sheet	
Made	JV	Board	ZEKERINGSKAST	Board		No dwg		Formet	Scale
Checked	TDW	Name dwg		Name dwg				A4	1/1
Date		27/06/16		Signature				5/9	

REVISIES
A 07/07/16

0 1 2 3 4 5 6 7 8 9

SPANNING: 3x400V+N
NETVORM: TT

HOOFDBARENSTEL

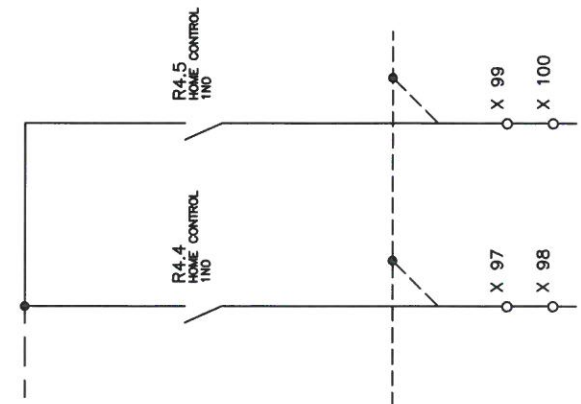

R19
XGB 3G1.5
2 X SPOT
KEUKENTJIE
ZDE VERDIEP

R20
XGB 3G1.5
TECHNISCHE
RUIMTE

[Handwritten signature]
16012011



AUTOMATEN 4.5ka volgens EN 60 898

BRONTEC		Investor	BRONTEC	Project	GODSHUIS	No sheet	7/9
Mode	LIV	Board	ZEKERINGSKAST	No dwg		No dwg	
Checked	TDW	Signature		Name dwg		Format	A4
		Date	27/06/16			Scale	1/1
			27/06/16				

REVISIES
A 107/07/16

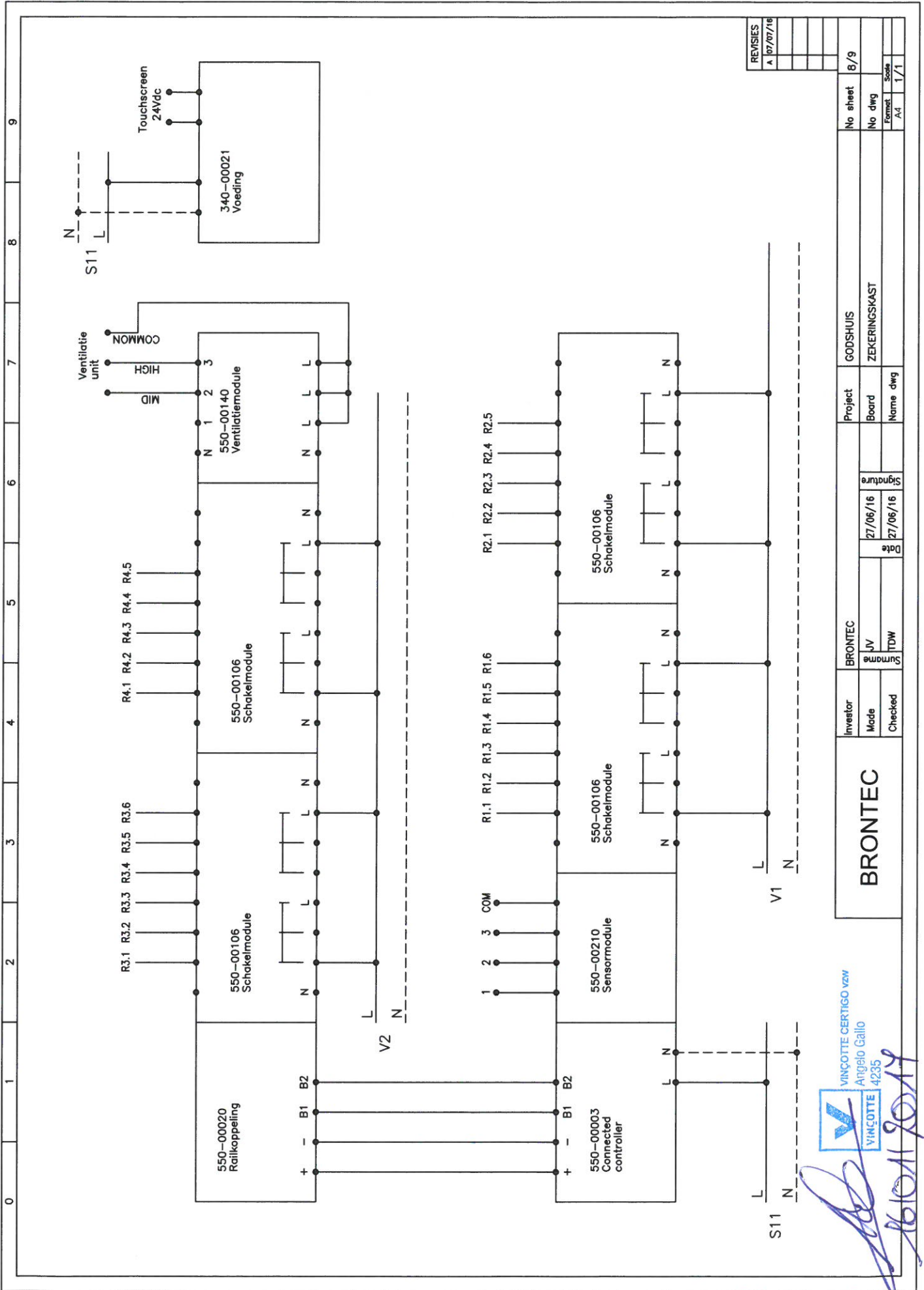

REVISIES	
A	07/07/16

Investor		BRONTEC		Project		GODSHUIS	
Made	JV	Board	ZEKERINGSKAST	No sheet	8/9		
Checked	Summa	Signature		No dwg			
		Date	27/06/16	Format	Scale		
			27/06/16				



 VINÇOTTE CERTIGO vzw
 Angelo Gallo
 4235
 16/01/2014

BRONTEC

0 1 2 3 4 5 6 7 8 9

